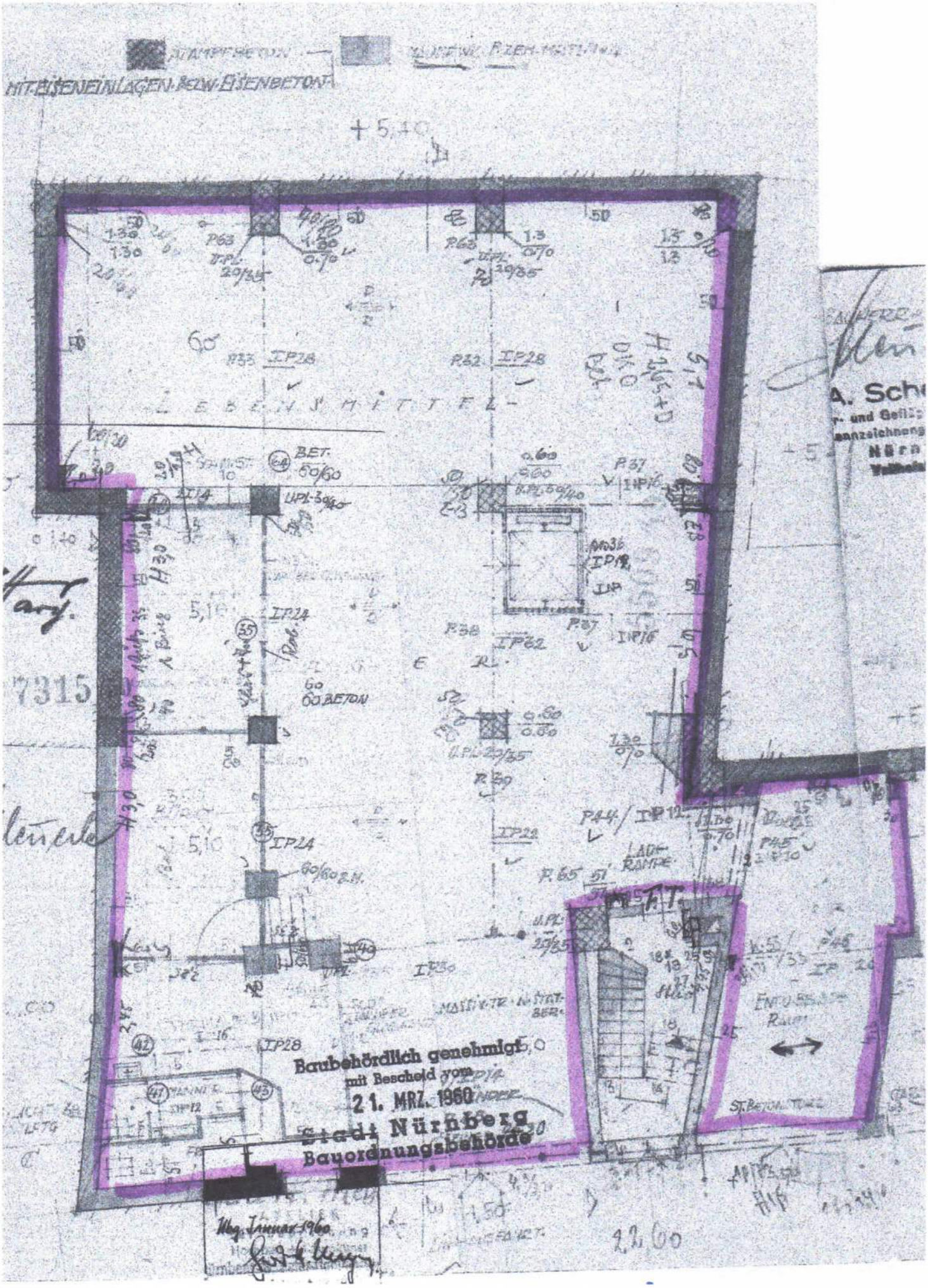
MIT EISENEINLAGEN BZW. EISENBETON
LEBENSMITTEL
BET. 50/60
60 BETON
LADE RAMPE
ENTLEERUNG RAUM
ST. BETONTORE
Baubehördlich genehmigt
mit Bescheid vom
21. MRZ. 1960
Stadt Nürnberg
Bauordnungsbehörde
Abg. Januar 1960
A. Sch
7315